

BAUVORHABEN:
 UMBAU UND ERWEITERUNG
 BESTEHENDE PFARRSCHEUNE
 ZU GEMEINDESAAL

BAUHERR:
 Kath. Kirchengemeinde
 Maria Immaculata
 Kirchgasse 1
 88527 Unlingen

PLANINHALT:
Grundriss EG

MAßSTAB: M 1 : 100 **GEFERTIGT:** Dezember 2019

ARCHITEKT: **Guido Vogel** Dipl.-Ing. Freier Architekt

Kreuztaler Straße 8
 88515 Langenenslingen
 Telefon 073 76 / 15 51
 Telefax 073 76 / 431
 info@vogel-architektur.de

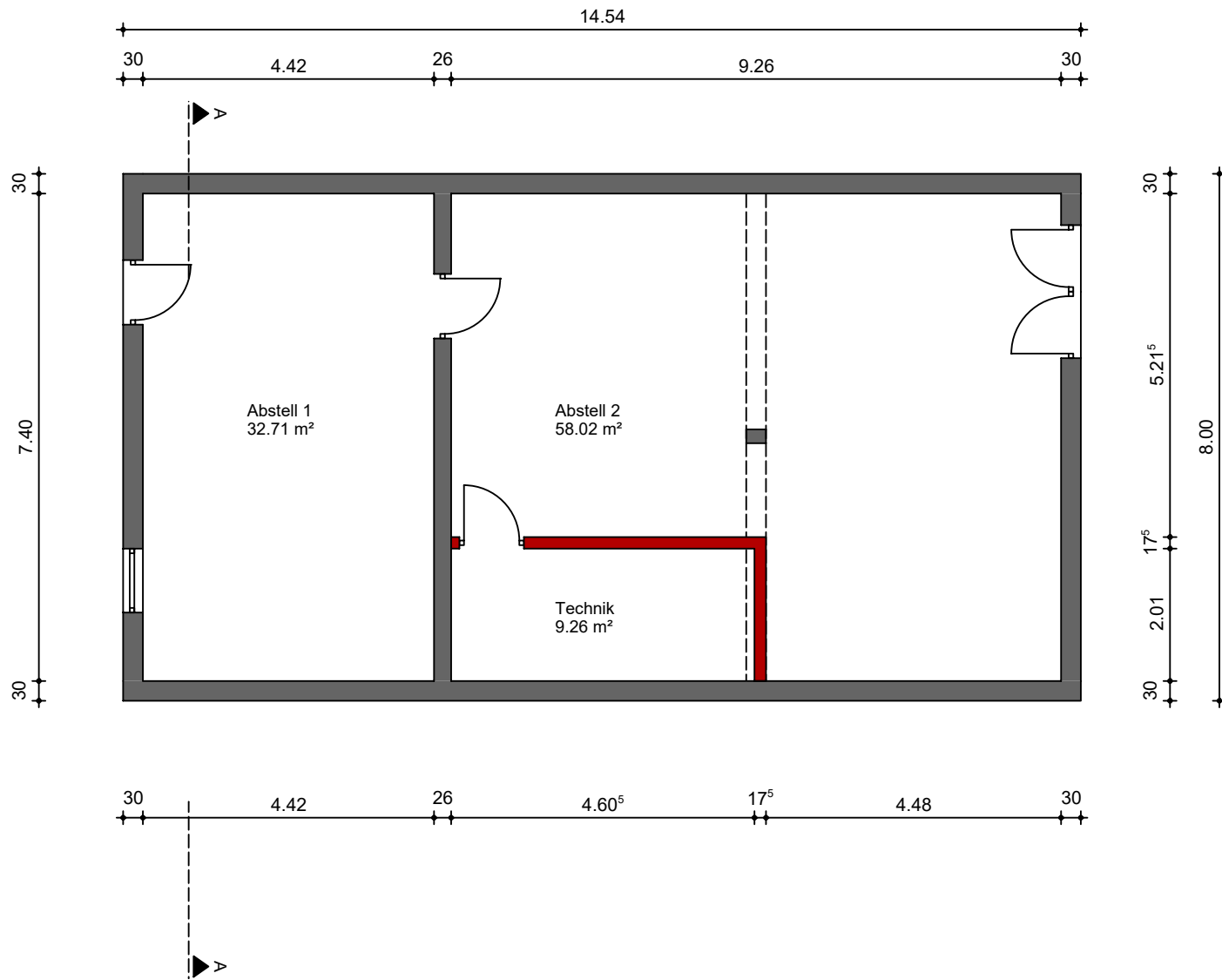

BAUVORHABEN:
 UMBAU UND ERWEITERUNG
 BESTEHENDE PFARRSCHEUNE
 ZU GEMEINDESAAL

BAUHERR:
 Kath. Kirchengemeinde
 Maria Immaculata
 Kirchgasse 1
 88527 Unlingen

PLANINHALT:
Grundriss UG

MAßSTAB: M 1 : 100
GEFERTIGT: Dezember 2019

ARCHITEKT:
 Dipl.-Ing.
 Freier Architekt
Guido Vogel
 Kreuztaler Straße 8
 88515 Langenenslingen
 Telefon 073 76 / 15 51
 Telefax 073 76 / 431
 info@vogel-architektur.de

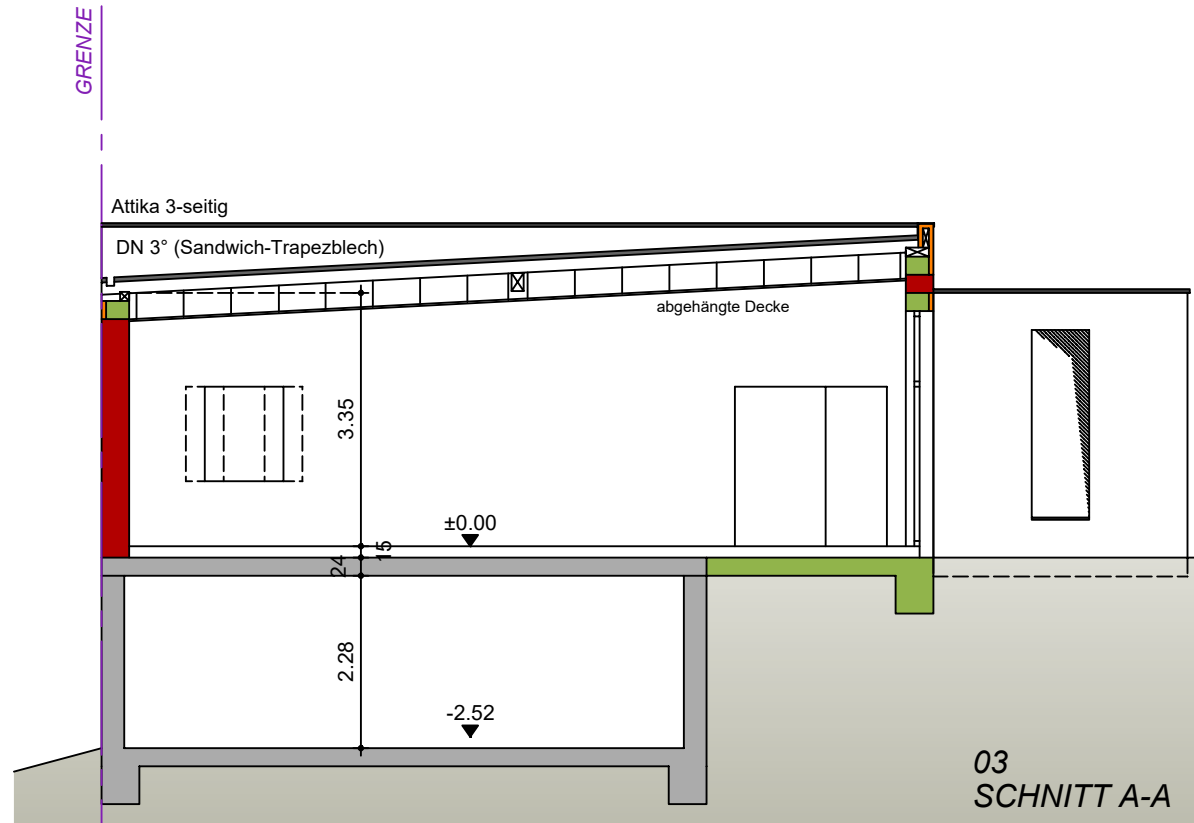

Variante 03:

- 3-seitig umlaufende Attika
- darin verdeckt liegend:
- Dachneigung 3°
- Sandwich-Trapezblech

BAUVORHABEN:

UMBAU UND ERWEITERUNG
BESTEHENDE PFARRSCHEUNE
ZU GEMEINDESAAL

BAUHERR:

Kath. Kirchengemeinde
Maria Immaculata
Kirchgasse 1
88527 Unlingen

PLANINHALT:

SCHNITT A-A

MAßSTAB:
M 1 : 100

GEFERTIGT:
Dezember 2019

ARCHITEKT:

Guido Vogel
Dipl.-Ing.
Freier Architekt

Kreuztaler Straße 8
88515 Langenenslingen
Telefon 073 76 / 15 51
Telefax 073 76 / 431
info@vogel-architektur.de

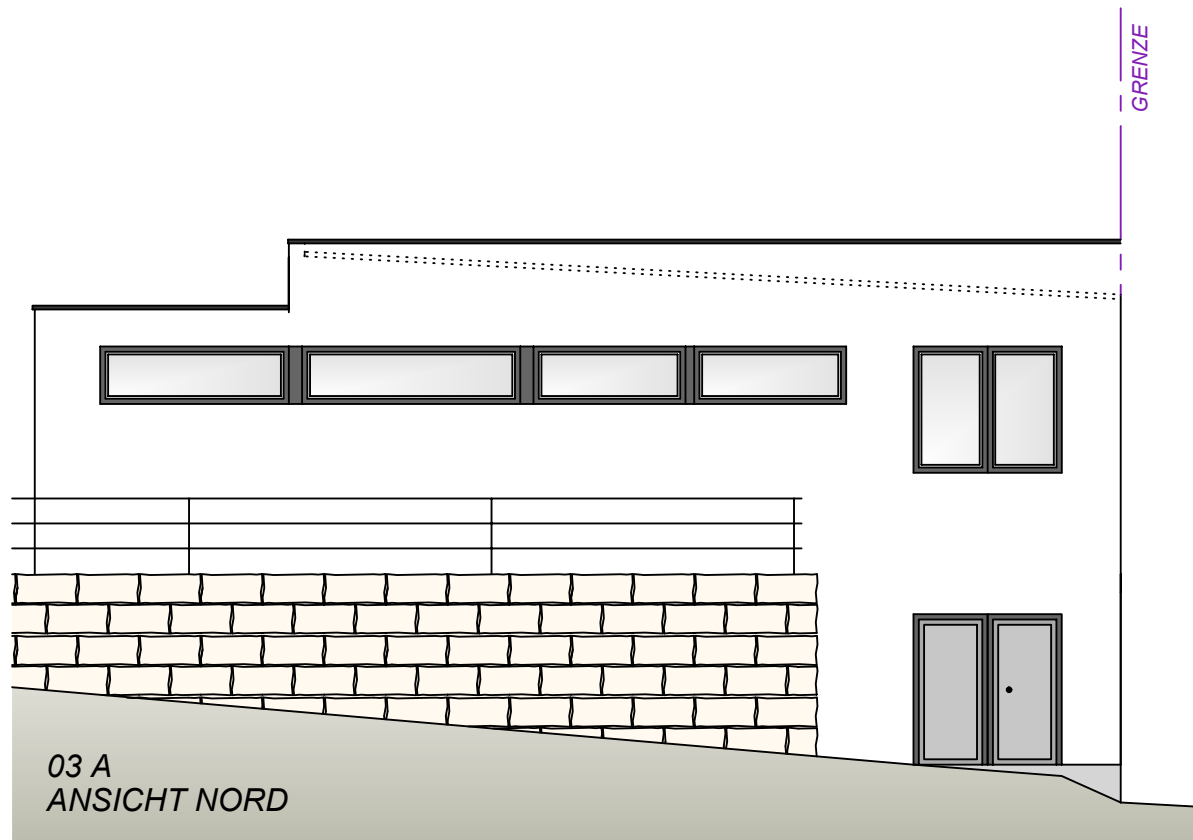

03 A
ANSICHT NORD

BAUVORHABEN:
UMBAU UND ERWEITERUNG
BESTEHENDE PFARRSCHEUNE
ZU GEMEINDESAAL

BAUHERR:
Kath. Kirchengemeinde
Maria Immaculata
Kirchgasse 1
88527 Unlingen

PLANINHALT:

ANSICHT NORD

MAßSTAB:
M 1 : 100

GEFERTIGT:
Dezember 2019

ARCHITEKT:

Guido Vogel
Dipl.-Ing.
Freier Architekt

Kreuztaler Straße 8
88515 Langenenslingen
Telefon 073 76 / 15 51
Telefax 073 76 / 431
info@vogel-architektur.de

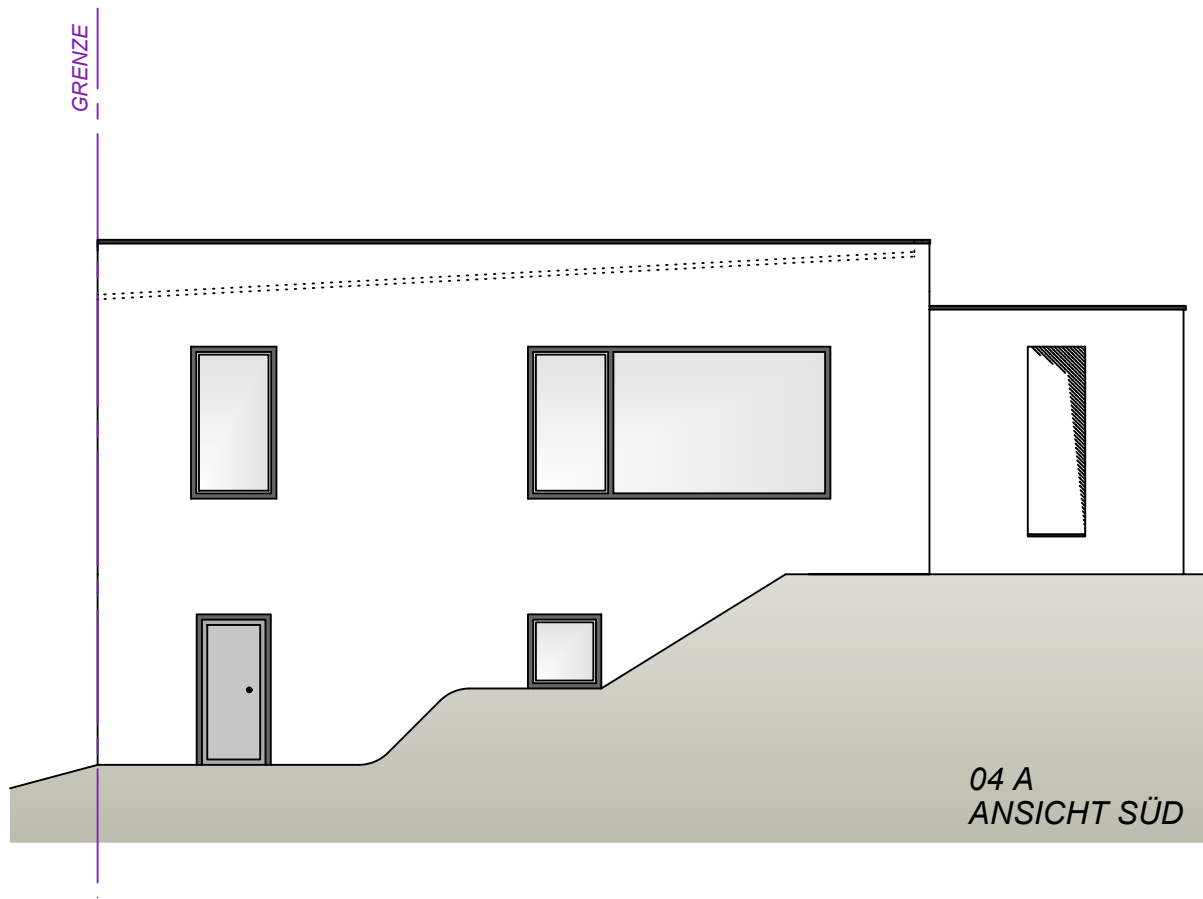

BAUVORHABEN:
UMBAU UND ERWEITERUNG
BESTEHENDE PFARRSCHEUNE
ZU GEMEINDESAAAL

BAUHERR:
Kath. Kirchengemeinde
Maria Immaculata
Kirchgasse 1
88527 Unlingen

PLANINHALT:
ANSICHT SÜD
MAßSTAB: M 1 : 100
GEFERTIGT: Dezember 2019

ARCHITEKT:
Guido Vogel Dipl.-Ing.
Freier Architekt
Kreuztaler Straße 8
88515 Langenenslingen
Telefon 073 76 / 15 51
Telefax 073 76 / 431
info@vogel-architektur.de

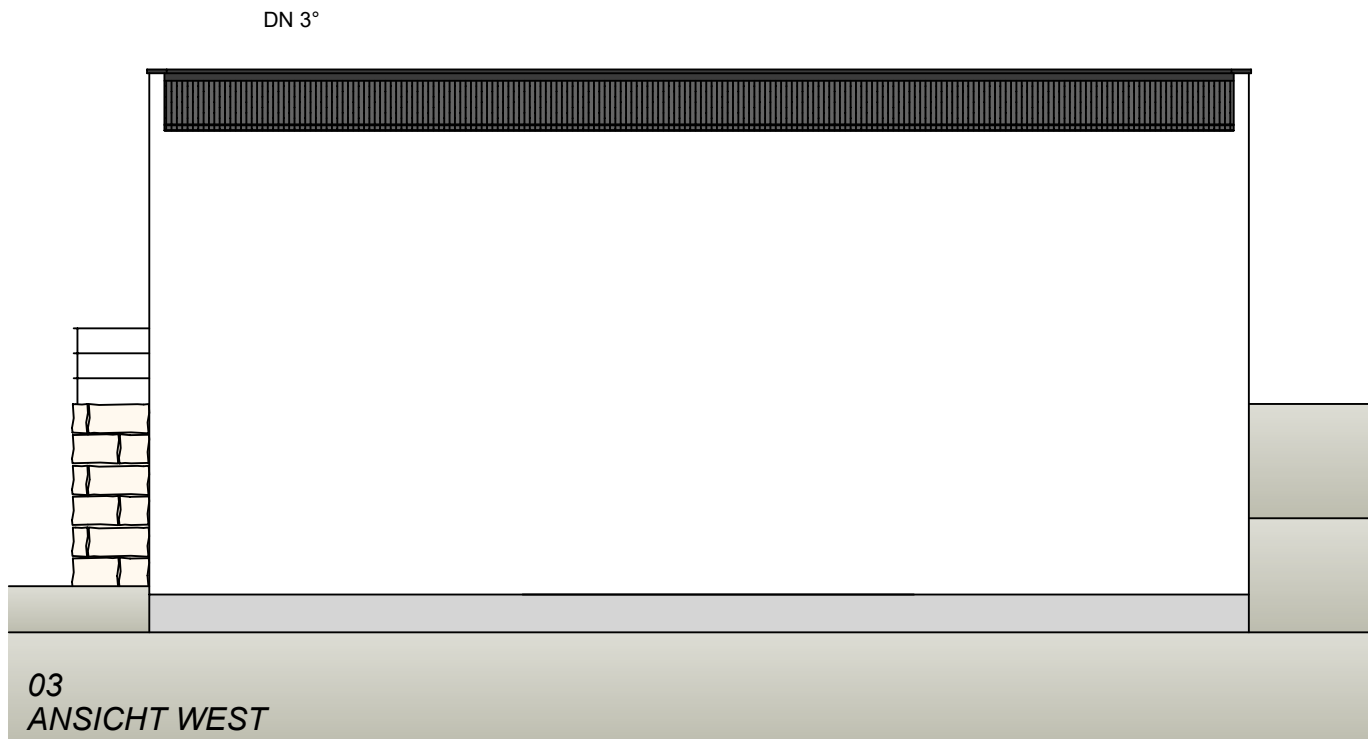

BAUVORHABEN:
UMBAU UND ERWEITERUNG
BESTEHENDE PFARRSCHEUNE
ZU GEMEINDESAAAL

BAUHERR:
Kath. Kirchengemeinde
Maria Immaculata
Kirchgasse 1
88527 Unlingen

PLANINHALT:

ANSICHT WEST

MAßSTAB:
M 1 : 100

GEFERTIGT:
Dezember 2019

ARCHITEKT:

Guido Vogel

Dipl.-Ing.
Freier Architekt

Kreuztaler Straße 8
88515 Langenenslingen
Telefon 073 76 / 15 51
Telefax 073 76 / 431
info@vogel-architektur.de

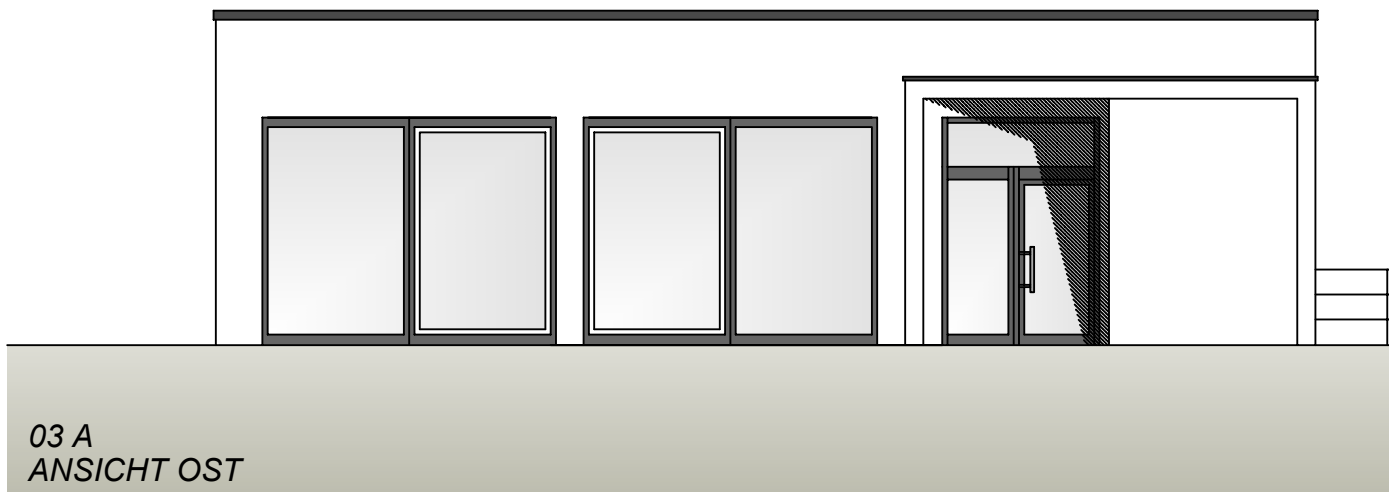

03 A
ANSICHT OST

BAUVORHABEN:
UMBAU UND ERWEITERUNG
BESTEHENDE PFARRSCHEUNE
ZU GEMEINDESAAAL

BAUHERR:
Kath. Kirchengemeinde
Maria Immaculata
Kirchgasse 1
88527 Unlingen

PLANINHALT:
ANSICHT OST

MAßSTAB:
M 1 : 100

GEFERTIGT:
Dezember 2019

ARCHITEKT:

Guido Vogel

Dipl.-Ing.
Freier Architekt
Kreuztaler Straße 8
88515 Langenenslingen
Telefon 073 76 /15 51
Telefax 073 76 / 431
info@vogel-architektur.de